CURRICULUM VITAE
DI VALERIA GRECO

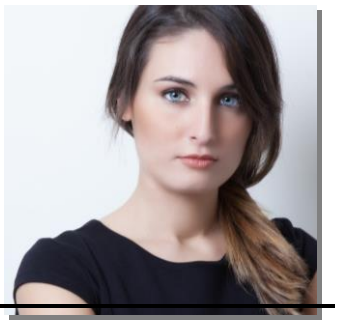

INFORMAZIONI PERSONALI

Nome	Valeria Greco
E-mail	info@valeriagreco.com
Sito web	http://www.valeriagreco.com

Nazionalità	
Data di nascita	
Stato Civile	

ESPERIENZE LAVORATIVE

• Date	Da giugno 2013 a tutt'oggi
• Nome e indirizzo azienda	**Valeria Greco – Consulente Marketing, Gallipoli (Le)**
• Tipo di azienda o settore	*Marketing e comunicazione*
• Tipo di impiego	Libero professionista con Partita Iva
• Principali mansioni e responsabilità	Gestione ufficio marketing, consulenza di marketing e comunicazione, social media marketing, digital strategy, gestione campagne PPC e social advertising, copywriting & editing, organizzazione eventi e fiere di settore, PR, ufficio stampa, ideazione e gestione campagne online e offline, programmi di affiliazione e co-marketing, valutazione della customer satisfaction, ricerche di mercato, stesura piani marketing e comunicazione.

• Date	Da aprile 2018 a tutt'oggi
• Nome e indirizzo azienda	**Hielo, Taviano (Le)**
• Tipo di azienda o settore	*Distribuzione nel settore food & non food*
• Tipo di impiego	Responsabile Marketing
• Principali mansioni e responsabilità	Gestione ufficio marketing, content e digital strategy, social media e social advertising, organizzazione eventi e fiere di settore, ufficio stampa, e-mail marketing, ideazione e attuazione delle campagne e delle attività di comunicazione aziendali.

• Date	Da ottobre 2017 a tutt'oggi
• Nome e indirizzo azienda	**Mellor's Visual Agency, Tuglie (Le)**
• Tipo di azienda o settore	*Visual Agency*
• Tipo di impiego	Responsabile Marketing & Digital Strategist
• Principali mansioni e responsabilità	Gestione delle strategie di marketing, commerciale e digitale, dei social media, delle campagne di social advertising e del copywriting, sia dell'agenzia che dei clienti della stessa.

• Date	Da agosto 2017 a giugno 2018
• Nome e indirizzo azienda	**Poieofolà – CostruzioniTeatrali, Taurisano (Le)**
• Tipo di azienda o settore	*Cooperativa di Teatro*
• Tipo di impiego	Direttore Marketing & Comunicazione
• Principali mansioni e	Segreteria organizzativa, gestione dei social media e delle campagne di social

responsabilità	advertising, gestione dell'ufficio marketing, commerciale e comunicazione.

• Date	Da maggio 2017 a giugno 2018
• Nome e indirizzo azienda	**Offishina Ristorante, Matino (Le)**
• Tipo di azienda o settore	*Ristorazione*
• Tipo di impiego	Social Media Strategist
• Principali mansioni e responsabilità	Gestione dei social media e delle campagne di social advertising. Ideazione e organizzazione eventi.

• Date	Da maggio 2017 a marzo 2018
• Nome e indirizzo azienda	**Hidro Green Service, Aradeo (Le)**
• Tipo di azienda o settore	*Azienda di realizzazione piscine, giardini e costruzioni edili*
• Tipo di impiego	Digital Strategist
• Principali mansioni e responsabilità	Gestione della digital strategy, delle campagne PPC su Google AdWords, dei social media e delle social advertising.

• Date	Da novembre 2016 a gennaio 2018
• Nome e indirizzo azienda	**La Sartoria dal 1982, Casarano (Le)**
• Tipo di azienda o settore	*Moda*
• Tipo di impiego	Social Media Strategist
• Principali mansioni e responsabilità	Gestione dei social media e delle campagne di social advertising.

• Date	Da ottobre 2016 a tutt'oggi
• Nome e indirizzo azienda	**Festival Nazionale del Libro, Salento**
• Tipo di azienda o settore	*Associazione Culturale*
• Tipo di impiego	Social Media Strategist e Responsabile Sponsorship
• Principali mansioni e responsabilità	Organizzazione, gestione commerciale delle sponsorizzazioni, gestione dei social media e delle campagne di social advertising.

• Date	Da marzo 2012 a tutt'oggi
• Nome e indirizzo azienda	**Zeus Beach, Gallipoli (Le)**
• Tipo di azienda o settore	*Stabilimento Balneare e Location per matrimoni*
• Tipo di impiego	Direttore Marketing
• Principali mansioni e responsabilità	Gestione ufficio marketing, content e digital strategy, social media e social advertising, organizzazione eventi e fiere di settore, ufficio stampa, ideazione e attuazione delle campagne di comunicazione, e-mail marketing, attivazione e gestione commerciale del nuovo settore aziendale dedicato ai matrimoni.

• Date	Da novembre 2011 a tutt'oggi
• Nome e indirizzo azienda	**Enoteca Salentusole, Via A. D. Muia n. 16, Parabita (Le)**
• Tipo di azienda o settore	*Commercializzazione vini, distillati e prodotti della gastronomia*
• Tipo di impiego	Responsabile Marketing
• Principali mansioni e responsabilità	Gestione ufficio marketing, content e digital strategy, social media e social advertising, gestione blog, e-mail marketing, organizzazione eventi, corsi e degustazioni guidate, ideazione e gestione di social contest e iniziative di promozione dei prodotti.

• Date	Da ottobre 2015 a tutt'oggi
• Nome e indirizzo azienda	**SALE - Salento Absolute Lounge Experience, Salento**
• Tipo di azienda o settore	*Compilation*
• Tipo di impiego	Responsabile Ufficio Stampa
• Principali mansioni e responsabilità	Ufficio Stampa, gestione lancio "Salento Absolute Lounge Experience" Compilation, gestione dei social media e delle social advertising.

• Date	Da maggio 2017 a settembre 2017

• Nome e indirizzo azienda	**Aus & Meson, Racale (Le)**
• Tipo di azienda o settore	*Property Management Company*
• Tipo di impiego	Social Media Strategist
• Principali mansioni e responsabilità	Gestione dei social media e delle campagne di social advertising per Aus & Meson, Masseria Don Cirillo (Ugento) e Masseria Li Foggi (Gallipoli).

• Date	Da aprile 2017 a novembre 2017
• Nome e indirizzo azienda	**Luceri Immobiliare, Gallipoli (Le)**
• Tipo di azienda o settore	*Agenzia Immobiliare*
• Tipo di impiego	Digital Strategist
• Principali mansioni e responsabilità	Gestione della campagna PPC su Google Adwords, dei social media e delle campagne di social advertising.

• Date	Da ottobre 2016 a settembre 2017
• Nome e indirizzo azienda	**Pastore Group, Gallipoli (Le)**
• Tipo di azienda o settore	*Ricettività e intrattenimento*
• Tipo di impiego	Social Media Strategist
• Principali mansioni e responsabilità	Restyling brand identity e logo, gestione dei social media e delle social advertising, ufficio stampa, ideazione e creazione nuovi format eventi per le aziende di proprietà del Gruppo Pastore, ovvero "Villa dei Fiori Eventi", "La Masseria", "Relais Regina Rosanna", "RioBo" e "Première Lounge Disco".

• Date	Da marzo 2016 a giugno 2016
• Nome e indirizzo azienda	**AbStilcasa, Taviano (Le)**
• Tipo di azienda o settore	*Ceramica, arredo bagno, outdoor*
• Tipo di impiego	Digital Strategist
• Principali mansioni e responsabilità	Gestione della campagna Google Adwords per il posizionamento web del nuovo settore outdoor.

• Date	Da gennaio 2016 a luglio 2016
• Nome e indirizzo azienda	**Stefano Minerva Candidato Sindaco – Attuale Sindaco di Gallipoli**
• Tipo di azienda o settore	*Marketing Politico*
• Tipo di impiego	Ufficio Marketing & Comunicazione
• Principali mansioni e responsabilità	Ideazione e gestione della strategia di comunicazione politica, gestione dei social media e delle social advertising, gestione del website, ideazione slogan, content marketing della campagna elettorale dalla fase di preparazione fino al ballottaggio ed alla vittoria finale del candidato.

• Date	Da settembre 2015 a dicembre 2015
• Nome e indirizzo azienda	**Artistic Mind Production, Taviano (Le)**
• Tipo di azienda o settore	*Compagnia Teatrale*
• Tipo di impiego	Responsabile Ufficio Stampa
• Principali mansioni e responsabilità	Gestione del lancio del musical "L'Isola del Tesoro" attraverso i social media, le social advertising e la gestione dell'Ufficio Stampa.

• Date	Da aprile 2015 a settembre 2015
• Nome e indirizzo azienda	**Studio Consulenze Ambientali, Galatina (Le)**
• Tipo di azienda o settore	*Analisi Ambientali e Sicurezza*
• Tipo di impiego	Digital Strategist
• Principali mansioni e responsabilità	Gestione dei social media e delle social advertising, creazione e gestione sito web, copywriting.

• Date	Gennaio 2015
• Nome e indirizzo azienda	**Medeur Mediterraneo - Europa, Via S. Simone 161, Sannicola (Le)**
• Tipo di azienda o settore	*Centro Studi e Formazione*
• Tipo di impiego	Collaborazione
• Principali mansioni e	Docente di marketing nell'ambito del corso finanziato dalla Regione Puglia denominato "Commercio e Somministrazione di Alimenti e Bevande".

responsabilità	

• Date	Da ottobre 2014 a settembre 2015
• Nome e indirizzo azienda	**Première Maison, Casarano (Le)**
• Tipo di azienda o settore	*Scarpe e accessori*
• Tipo di impiego	Digital Strategist
• Principali mansioni e responsabilità	Gestione dei social media e delle social advertising, copywriting e gestione website.

• Date	Da luglio 2014 a febbraio 2017
• Nome e indirizzo azienda	**Emisfera Soc. Coop. a r. l., Via Unità d'Italia 18, Gallipoli (Le)**
• Tipo di azienda o settore	*Cooperativa di servizi*
• Tipo di impiego	Socio fondatore
• Principali mansioni e responsabilità	Responsabile marketing e comunicazione, relazioni con l'esterno, progettista e formatore. Tra i progetti seguiti: consulenza, organizzazione e gestione dei laboratori per conto del "Museo della Radio" di Tuglie; consulenza e progettazione per conto della Cooperativa "Armatori Jonica" e della sua pescheria "Vista Mare".

• Date	Da aprile 2014 a dicembre 2015
• Nome e indirizzo azienda	**Dream Yourself, Matino (Le)**
• Tipo di azienda o settore	*Abbigliamento*
• Tipo di impiego	Direttore Marketing
• Principali mansioni e responsabilità	Gestione ufficio marketing, content e digital strategy, social media e social advertising, ufficio stampa, organizzazione eventi aziendali a Milano (Dream Dinner, luglio 2014), Arezzo (Gold/Italy, ottobre 2014) e Lecce (DreamersParty, aprile 2015).
• Date	Da febbraio 2014 a maggio 2014
• Nome e indirizzo azienda	**Gabetti, Gallipoli (Le)**
• Tipo di azienda o settore	Agenzia Immobiliare
• Tipo di impiego	Digital Strategist
• Principali mansioni e responsabilità	Gestione dei social media e delle social advertising, e-mail marketing e gestione delle attività di promozione e comunicazione della filiale di Gallipoli.

• Date	Da novembre 2012 ad aprile 2013
• Nome e indirizzo azienda	**Forpuglia, Via Collodi 37, Bari**
• Tipo di azienda o settore	*Ente di formazione*
• Tipo di impiego	Contratto a progetto
• Principali mansioni e responsabilità	Docente di marketing nell'ambito del corso finanziato dalla misura "Compensazioni socioeconomiche per la gestione della flotta da pesca Comunitaria", denominato "Valorizzazione del prodotto" e finalizzato all'acquisizione di competenze di vendita e marketing del prodotto pesca. Modulo Tecnico-Professionalizzante.

• Date	Da aprile 2012 a dicembre 2015
• Nome e indirizzo azienda	**Emys, Via Unità d'Italia 18, Gallipoli (Le)**
• Tipo di azienda o settore	*Associazione no profit*
• Tipo di impiego	Socia collaboratrice e Revisore contabile
• Principali mansioni e responsabilità	Responsabile della comunicazione, progettazione e gestione di programmi ed iniziative ambientali, sociali e della green economy.

• Date	Da dicembre 2011 a maggio 2013
• Nome e indirizzo azienda	**Consulente freelance**
• Tipo di azienda o settore	*Marketing e comunicazione*
• Tipo di impiego	Freelance, prestazione occasionale
• Principali mansioni e responsabilità	Gestione dei social media, organizzazione eventi e iniziative sociali, PR, ufficio stampa, stesura piani marketing, ricerche di mercato, valutazione della customer satisfaction, creazione e gestione siti web e blog, e-mail marketing.

• Date	Da settembre 2011 a gennaio 2013
• Nome e indirizzo azienda	**As-Connet, Piazza Curtatone e Montanara, Ostuni (Br)**
• Tipo di azienda o settore	*Associazione per la risoluzione delle controversie*
• Tipo di impiego	Contratto di collaborazione professionale
• Principali mansioni e responsabilità	Mediatore civile e commerciale professionista, responsabile di sede secondaria.

• Date	Da maggio 2011 a novembre 2011
• Nome e indirizzo azienda	**Enoteca Salentusole, Via A. D. Muia n. 16, Parabita (Le)**
• Tipo di azienda o settore	*Produzione e commercializzazione di vini e prodotti gastronomici*
• Tipo di impiego	Tirocinio formativo
• Principali mansioni e responsabilità	Gestione delle attività di marketing e comunicazione: creazione e gestione blog, social media marketing, e-mail marketing, organizzazione di eventi, corsi e degustazioni guidate, ideazione e gestione di social contest e iniziative di promozione dei prodotti.

• Date	Da gennaio 2011 a maggio 2011
• Nome e indirizzo azienda	**Ideazione - Creative Factory, Via S. F. d'Assisi n. 27, Parabita (Le)**
• Tipo di azienda o settore	*Comunicazione ed Eventi*
• Tipo di impiego	Collaborazione
• Principali mansioni e responsabilità	Stesura piani marketing e comunicazione, ideazione campagne pubblicitarie, organizzazione eventi (tra i quali il Premio Barocco Festival 2011 su Rai Uno), social media marketing, article marketing, ufficio stampa.

• Date	Da ottobre 2009 ad aprile 2010
• Nome e indirizzo azienda	**Why.com s.r.l., Via D. Birago n. 77, Lecce**
• Tipo di azienda o settore	*Marketing e Comunicazione*
• Tipo di impiego	Stage Formativo
• Principali mansioni e responsabilità	Gestione siti web, blog writing, sviluppo piani marketing, sviluppo piani mezzi, progettazione e attuazione campagne di comunicazione, ideazione di eventi.

• Date	Da febbraio 2009 a febbraio 2010
• Nome e indirizzo azienda	**Dott. Commercialista A. Vallebona, Via Alfieri n. 34, Gallipoli (Le)**
• Tipo di azienda o settore	*Studio privato di servizi aziendali*
• Tipo di impiego	Praticante commercialista
• Principali mansioni e responsabilità	Consulenza contabile, fiscale, gestionale, organizzativa e di start up, redazione business plan e budgeting previsionale.

• Date	Estate 2008, estate 2009 ed estate 2010
• Nome e indirizzo azienda	**Enoteca Salentusole, Via A. D. Muia n. 16, Parabita (Le)**
• Tipo di azienda o settore	*Commercializzazione vini, distillati e prodotti della gastronomia*
• Tipo di impiego	Collaborazione
• Principali mansioni e responsabilità	Gestione operativa delle degustazioni guidate e dei tour enogastronomici presso l'enoteca e presso strutture ricettive salentine.

• Date	Da settembre 2008 a novembre 2008
• Nome e indirizzo azienda	**Biblioteca del DISTEBA, plesso Ecotekne, Monteroni (Le)**
• Tipo di azienda o settore	*Università del Salento*
• Tipo di impiego	Contratto di collaborazione studentesca
• Principali mansioni e responsabilità	Gestione del servizio di prestito e consultazione, catalogazione, collocazione e manutenzione dell'archivio libri e riviste scientifiche.

• Date	Da gennaio 2006 a luglio 2008
• Nome e indirizzo azienda	**Kinesis, via Ancona n. 1, Gallipoli (Le)**
• Tipo di azienda o settore	*Fitness*
• Tipo di impiego	Collaboratrice sportiva
• Principali mansioni e	Istruttrice riconosciuta CSEN di aerobica, step, tone-up, fit-boxe, interval e

responsabilità	circuit training, fit-ball, jump-fit, pilates.

• Date	Agosto 2006
• Nome e indirizzo azienda	**Associazione culturale "ArteInParabita", Parabita (Le)**
• Tipo di azienda o settore	*Organizzazione eventi*
• Tipo di impiego	Collaborazione
• Principali mansioni e responsabilità	Segreteria organizzativa e responsabile booking & transfer degli ospiti del galà inaugurale di "ArteInParabita 2006".

• Date	Dicembre 2004
• Nome e indirizzo azienda	**Centro Wind, Via Lecce, Gallipoli (Le)**
• Tipo di azienda o settore	*Telefonia mobile*
• Tipo di impiego	Prestazione occasionale
• Principali mansioni e responsabilità	Gestione commerciale e dello stand in occasione di fiere di settore.

ISTRUZIONE E FORMAZIONE

• Date	Ottobre – Dicembre 2016
• Nome e tipo di istituto di istruzione o formazione	Ninja Academy
• Principali materie / abilità professionali oggetto dello studio	Social Media: strategy, monitoring, management.
• Qualifica conseguita	**Master in Social Media Marketing**

• Date	29 novembre 2011
• Nome e tipo di istituto di istruzione o formazione	Europe Direct - Provincia di Lecce
• Principali materie / abilità professionali oggetto dello studio	Modulo formativo: "Info Day sul Servizio Volontario Europeo (SVE)"
• Qualifica conseguita	**Attestato di Partecipazione**

• Date	Maggio 2011
• Nome e tipo di istituto di istruzione o formazione	As-Connet, Organismo Accreditato al n. 53 del Registro degli Organismi di Mediazione tenuto dal Ministero della Giustizia
• Principali materie / abilità professionali oggetto dello studio	Competenze comunicative, di mediazione e giuridiche in materia di controversie civili e commerciali
• Qualifica conseguita	**Conciliatore Professionista Civile e Commerciale**

• Date	A. A. 2009/2010
• Nome e tipo di istituto di istruzione o formazione	Facoltà di Economia c/o Università del Salento
• Principali materie / abilità professionali oggetto dello studio	Competenze economico - aziendali
• Qualifica conseguita	**Laurea Magistrale in Management Aziendale**. Tesi di laurea sperimentale in Marketing Territoriale, dal titolo "Analisi dei Fabbisogni e dei Posizionamenti Strategici dei Sistemi Territoriali Locali Salentini". Votazione **110/110 e Lode**

• Date	Aprile 2010
• Nome e tipo di istituto di istruzione o formazione	Associazione "Eurogiovani Centro Studi Europei Onlus"
• Principali materie / abilità professionali oggetto dello studio	Marketing e unconventional, 2.0 e comunicazione efficace nel settore turismo

• Qualifica conseguita	**Master Seminariale in New Marketing per lo Sviluppo del Turismo**

• Date	A. A. 2007/2008
• Nome e tipo di istituto di istruzione o formazione	Facoltà di Economia c/o Università del Salento
• Principali materie / abilità professionali oggetto dello studio	Competenze economico – aziendali
• Qualifica conseguita	**Laurea triennale in Management Aziendale**. Tesi di laurea sperimentale in Marketing, dal titolo "Effetti della denominazione regionale di alcuni atenei italiani". **Votazione 110/110**

• Date	Maggio 2008
• Nome e tipo di istituto di istruzione o formazione	I.I.S.S. "F. Bottazzi" – Casarano (Le)
• Principali materie / abilità professionali oggetto dello studio	Corso ECDL per il Computer
• Qualifica conseguita	**Patente Europea ECDL**

• Date	A. S. 2003/2004
• Nome e tipo di istituto di istruzione o formazione	Liceo Linguistico "Q. Ennio" Gallipoli (Le)
• Principali materie / abilità professionali oggetto dello studio	Competenze letterali – linguistiche
• Qualifica conseguita	**Maturità linguistica**. **Votazione 100/100**

COMPETENZE E INFORMAZIONI

CAPACITÀ E COMPETENZE PERSONALI	PRIMA LINGUA: italiano ALTRE LINGUE: inglese, francese, tedesco Capacità di lettura: ottima - Capacità di scrittura: buona
CAPACITÀ E COMPETENZE RELAZIONALI	Spiccate attitudini comunicative e predisposizione ai rapporti interpersonali, sviluppate attraverso il percorso formativo e lavorativo. Predisposizione al lavoro in team, seppure con una propensione caratteriale alla leadership.
CAPACITÀ E COMPETENZE ORGANIZZATIVE	Capacità di ideazione e realizzazione di progetti di ricerca professionali, maturate in contesti organizzativi. Propensione alla pianificazione di obiettivi, al coordinamento di mezzi e risorse in vista del perseguimento degli stessi e al problem solving, emersi nelle esperienze compiute.
CAPACITÀ E COMPETENZE TECNICHE	Ottima conoscenza dell'ambiente operativo Mac Os X e Windows, pacchetto Office (Word, Excel, Power Point, Publisher, Access), SPSS, Internet, Social Media, SendBlaster, Photoshop. Capacità di svolgere ricerche e piani di marketing (aziendale e territoriale), segmentazione e posizionamento di prodotti. Partecipazione e vincita a concorsi di creatività imprenditoriale, mediante lo sviluppo di *creative brief* riguardanti lo sviluppo di prodotti innovativi.
ALTRE CAPACITÀ E COMPETENZE	Socio volontario dell'Ass. GES (Gruppo Emergenza Salento). Conseguimento nell'anno 2006 dei Diplomi Nazionali di 1° e di 2° livello di istruttrice di aerobica e ftness, presso il Centro Sportivo Educativo Nazionale (C.S.E.N.), ente di promozione sportiva facente parte del C.O.N.I. Tesseramento, in qualità di tecnico, all'associazione C.S.E.N. Pratico (e ho praticato) svariati sport, alcuni anche a livello agonistico: spinning,

	cross-fit, pilates, ginnastica ritmica, pallavolo, danze caraibiche, equitazione, corsa, kayak e nuoto.
PATENTE O PATENTI	Patente di tipo B
ULTERIORI INFORMAZIONI	Amo leggere, fare sport, andare al cinema, ascoltare musica e viaggiare, immergendomi negli usi e costumi dei luoghi che visito. Determinata nella pianificazione e realizzazione degli obiettivi personali e professionali, decisa a raggiungere un futuro di successo. Responsabile e rispettosa con un forte senso del dovere; nonostante il carattere forte, in possesso anche di una profonda sensibilità.
PUBBLICAZIONI, RELAZIONI IN CONFERENZE INTERNAZIONALI E PROGETTI DI RICERCA	"Effects of University Naming on Preferences, Credibility, Image and Enrolment Intention of Italian Students" (con G. Guido e A.M. Peluso), *International Journal of Management Cases*, Vol. 11 (2), a cura di B.J. Davies, C. Vignali e T. Vranesevic, 2009, 420-432. Atti dell'*International Conference for Consumer Behaviour and Retailing Research*, VI Edizione, organizzata dal *Centre for International Research in Consumers Location and their Environments* (*CIRCLE*), Dornbirn (Austria), 16-18 Aprile 2009.
ALTRE PUBBLICAZIONI	"*GallipoliTerra*", guida turistica della città di Gallipoli, prodotta in occasione della 42ma edizione del Premio Barocco Festival 2011, evento targato Rai Uno.

"Consapevole delle sanzioni penali, nel caso di dichiarazioni non veritiere, di formazione o uso di atti falsi, richiamate dall'art. 76 del D.P.R. 445/2000, dichiaro che quanto sopra corrisponde a verità. Ai sensi del D.Lgs n. 196 del 30/06/2003 dichiaro, altresì, di essere informato che i dati personali raccolti saranno trattati, anche con strumenti informatici, esclusivamente nell'ambito del procedimento per il quale la presente dichiarazione viene resa e che al riguardo competono al sottoscritto tutti i diritti previsti all'art. 7 della medesima legge".

In Fede

Valeria Greco