

DICHIARAZIONE¹

relativa allo svolgimento di incarichi o alla titolarità di Cariche in enti di diritto privato regolati o finanziati dalla pubblica amministrazione o allo svolgimento di Attività professionali

Il sottoscritto **ANGELO RICCHIUTO** in qualità di **CONSULENTE ESTERNO** mediante incarico sottoscritto il **24/12/2020** per l'attività di **COMPONENTE DELLA COMMISSIONE DI VALUTAZIONE DELLE PROPOSTE PROGETTUALI PRESENTATE IN RELAZIONE ALL'AVVISO LUOGHI COMUNI N. 45**

DICHIARA

- 1) di avere incarichi/cariche in enti di diritto privato regolati o finanziati dalla pubblica amministrazione
- sì
 no

In caso affermativo compilare la tabella sottostante

| Tipo incarico/carica | Denominazione dell'Ente | Durata (da __ a __) | Compenso |
|----------------------|-------------------------|---------------------|----------|
| | | | |
| | | | |
| | | | |
| | | | |

- 2) di svolgere attività libero professionale
- sì, in qualità di ARCHITETTO
- no

La presente dichiarazione sostitutiva di atto di notorietà viene resa ai sensi dell'art. 47 del D.P.R. n. 445/2000, nella piena consapevolezza delle conseguenze successive art. 76 nel caso di dichiarazioni mendaci.

Il sottoscritto si dichiara edotto del fatto che la presente dichiarazione viene resa anche in osservanza e per le finalità dell'art. 15 , c. 1, lett. c del dlgs n. 33/2013.

Si allega alla presente dichiarazione copia fotostatica non autenticata di un documento d'identità in corso di validità.

TRANI 24/12/2020

(luogo e data)

(firma)

¹I dati personali forniti sono raccolti e trattati nel rispetto del Regolamento (UE) 2016/679

Scadenza: 03/07/2025



AV 8679350

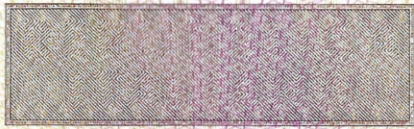

IPZS. SpA - O.C.V. - ROMA

REPUBBLICA ITALIANA



COMUNE DI
TRANI

CARTA D'IDENTITÀ

N° AV 8679350

DI

RICCHIUTO

ANGELO

Cognome... RICCHIUTO

Nome... ANGELO

nato il... 03/07/1981

(atto n... 502... P... I... S. A...)

a... TRANI (BA)

Cittadinanza... ITALIANA

Residenza... TRANI

Via... MAIORANO 138

Stato civile... *****

Professione... ARCHITETTO

CONNOTATI E CONTRASSEGNI SALIENTI

Statura... 173 cm

Capelli... CASTANI

Occhi... CELESTI

Segni particolari



Firma del titolare... *Angelo Ricchiuto*

TRANI li... 01/04/2015

Impronta del dito
indice sinistro

IL SINDACO

