

INFORMAZIONI PERSONALI

ALESSANDRO CARIELLO

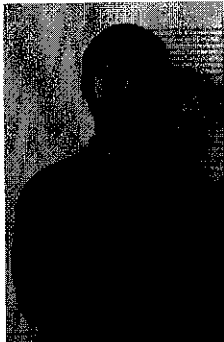

Sesso M | Data di nascita Torino - 30/12/1981 | Nazionalità Italiana

SINTESI DEL PROFILO

Laureato in Architettura e Dottore di Ricerca in Pianificazione Territoriale ed Urbanistica presso il Politecnico di Bari, è stato Research Fellow e docente a contratto del Corso di Gestione urbana presso il Dipartimento di Ingegneria civile e Architettura dello stesso Politecnico. Svolge attività professionale e di ricerca dal 2007 per il settore pubblico, privato e per l'università occupandosi di temi che spaziano dalla pianificazione urbanistica all'urban design, al paesaggio sino alla progettazione architettonica orientata ai principi di sostenibilità e al riuso e rigenerazione delle risorse urbane. Da gennaio 2018 è membro dello Staff del Sindaco del Comune di Bari con mansioni di supporto per l'attuazione del programma per i temi di rigenerazione urbana e dello spazio pubblico e politiche di riuso del patrimonio edilizio.

ESPERIENZA PROFESSIONALE

Febbraio 2019	Riuso di un immobile confiscato alle mafie per la creazione di una Drop House per il contrasto alla prostituzione con un laboratorio per l'inserimento socio-lavorativo attraverso l'ethnic food e la ristorazione
Nome e indirizzo del datore di lavoro	Associazione Micaela onlus via Martinella 77 - Torre Boldone (BG) – 24020
Tipo di azienda o settore	Associazione ONLUS
Tipo di impiego	Incarico di progettazione per servizi di architettura e ingegneria
Principali mansioni e responsabilità	Progettazione architettonica preliminare, definitiva, esecutiva e direzione lavori.
Dicembre 2018	Piano della Mobilità Ciclistica e Ciclopeditone Comunale
Nome e indirizzo del datore di lavoro	Info: http://www.comune.adelfia.gov.it/ Comune di Adelfia Atrio Palazzo di Città, n. 1 – 70021 Acquaviva delle Fonti (BA) - Italia
Tipo di azienda o settore	Amministrazione Comunale
Tipo di impiego	Incarico di progettazione per servizi di architettura e ingegneria
Principali mansioni e responsabilità	Pianificazione, progettazione rete mobilità sostenibile, partecipazione con gli stakeholders
Dicembre 2018	Coordinamento sistema di interventi POR FESR_FSE 2014-2020, Asse XII "Sviluppo Urbano Sostenibile", Azione 12.1 "Rigenerazione urbana"
Nome e indirizzo del datore di lavoro	Info: http://www.comune.adelfia.gov.it/ Comune di Adelfia Atrio Palazzo di Città, n. 1 – 70021 Acquaviva delle Fonti (BA) - Italia
Tipo di azienda o settore	Amministrazione Comunale
Tipo di impiego	Incarico di supporto al responsabile unico del procedimento
Principali mansioni e responsabilità	Coordinamento della progettazione architettonica e urbana e controllo della coerenza degli interventi rispetto alla Strategia Integrata di Sviluppo Urbano Sostenibile
Febbraio 2018	Progettazione di una Velostazione e della candidatura al bando P.O.R. Puglia FESR 2014-2020 – Asse IV – Azione 4.4 "Interventi per l'aumento della mobilità sostenibile nelle aree urbane e sub urbane". Avviso Pubblico di selezione di "Interventi per la realizzazione di velostazioni all'interno o in prossimità di stazioni ferroviarie" – Importo dei Lavori 185.500 €

<p>Nome e indirizzo del datore di lavoro</p> <p>Tipo di azienda o settore</p> <p>Tipo di impiego</p> <p>Principali mansioni e responsabilità</p>	<p>Info: http://www.comune.acquaviva.ba.it/</p> <p>Comune di Acquaviva delle Fonti</p> <p>Atrio Palazzo di Città, n. 1 – 70021 Acquaviva delle Fonti (BA) - Italia</p> <p>Amministrazione Comunale</p> <p>Incarico di progettazione per servizi di architettura e ingegneria</p> <p>Progettazione architettonica, riuso edilizio.</p>
<p>Gennaio 2018 – in corso</p> <p>Nome e indirizzo del datore di lavoro</p> <p>Tipo di azienda o settore</p> <p>Tipo di impiego</p> <p>Principali mansioni e responsabilità</p>	<p>Staff del Sindaco</p> <p>Info: www.comune.bari.it</p> <p>Comune di Bari</p> <p>Corso Vittorio Emanuele II, 84 – 70122 Bari (BA) - Italia</p> <p>Amministrazione Comunale</p> <p>Contratto Part-time 50% (art. 90, comma 1, del d.lgs. n. 267/2000)</p> <p>Supporto per l'attuazione del programma per i temi di rigenerazione urbana e dello spazio pubblico, politiche di riuso del patrimonio edilizio, facilitazione di processi condivisi di ridisegno urbano, infrastrutturale e costiero, implementazione di nuove soluzioni nel campo della mobilità sostenibile e della smart-city, definizione di progetti complessi da candidare a fondi straordinari a valere sulla programmazione UE 2014-2020, e da attuare sull'asse del PON Città Metropolitane 2014-2020.</p>
<p>Settembre 2017</p> <p>Nome e indirizzo del datore di lavoro</p> <p>Tipo di azienda o settore</p> <p>Tipo di impiego</p> <p>Principali mansioni e responsabilità</p>	<p>Redazione del Documento Programmatico di Rigenerazione Territoriale - D.P.R.T. dei Comuni di Peschici, Vico del Gargano, Rodi Garganico</p> <p>Info: http://www.comune.peschici.fg.it/, http://comune.vicodelgargano.fg.it/wordpress/</p> <p>Comuni Peschici, Vico del Gargano, Rodi Garganico</p> <p>P.zza Sandro Pertini, 1 – 71010 Peschici FG - Italia</p> <p>Amministrazione Comunale</p> <p>Incarico di progettazione per servizi di architettura e ingegneria</p> <p>Pianificazione urbanistica territoriale e locale, rigenerazione urbana.</p>
<p>Settembre 2017</p> <p>Nome e indirizzo del datore di lavoro</p> <p>Tipo di azienda o settore</p> <p>Tipo di impiego</p> <p>Principali mansioni e responsabilità</p>	<p>Redazione del Documento Programmatico di Rigenerazione Urbana - D.P.R.U. del Comune di San Ferdinando di Puglia</p> <p>Info: http://portale.comune.sanferdinandodipuglia.bt.it/</p> <p>Comune di San Ferdinando di Puglia</p> <p>Via Isonzo, 6 – 71046 San Ferdinando BT - Italia</p> <p>Amministrazione Comunale</p> <p>Incarico di progettazione per servizi di architettura e ingegneria</p> <p>Pianificazione urbanistica territoriale e locale, rigenerazione urbana.</p>
<p>Settembre 2017</p> <p>Nome e indirizzo del datore di lavoro</p> <p>Tipo di azienda o settore</p> <p>Tipo di impiego</p> <p>Principali mansioni e responsabilità</p>	<p>Redazione del Documento Programmatico di Rigenerazione Urbana - D.P.R.U. del Comune di Isole Tremiti</p> <p>Info: http://www.comune.isoletremiti.fg.it</p> <p>Comune di Isole Tremiti</p> <p>Piazza Castello, 4 – 71040 Isole Tremiti FG - Italia</p> <p>Amministrazione Comunale</p> <p>Incarico di progettazione per servizi di architettura e ingegneria</p> <p>Pianificazione urbanistica territoriale e locale, rigenerazione urbana.</p>
<p>Agosto 2017</p> <p>Nome e indirizzo del datore di lavoro</p> <p>Tipo di azienda o settore</p> <p>Tipo di impiego</p> <p>Principali mansioni e responsabilità</p>	<p>Redazione del Documento Programmatico di Rigenerazione Urbana - D.P.R.U. del Comune di Vieste</p> <p>Info: http://www.comune.vieste.fg.it/</p> <p>Comune di Vieste</p> <p>Corso Lorenzo Fazzini, 29 – 71019 Vieste FG - Italia</p> <p>Amministrazione Comunale</p> <p>Incarico di progettazione per servizi di architettura e ingegneria</p> <p>Pianificazione urbanistica territoriale e locale, rigenerazione urbana.</p>

<p>Agosto 2017</p> <p>Nome e indirizzo del datore di lavoro</p> <p>Tipo di azienda o settore</p> <p>Tipo di impiego</p> <p>Principali mansioni e responsabilità</p>	<p>Redazione del Documento Programmatico di Rigenerazione Urbana - D.P.R.U. del Comune di Monte Sant'Angelo Info: http://www.montesantangelo.it/ Comune di Monte Sant'Angelo Piazza Municipio, 2 – 71037 Monte Sant'Angelo FG - Italia Amministrazione Comunale Incarico di progettazione per servizi di architettura e ingegneria Pianificazione urbanistica territoriale e locale, rigenerazione urbana.</p>
<p>Agosto 2017</p> <p>Nome e indirizzo del datore di lavoro</p> <p>Tipo di azienda o settore</p> <p>Tipo di impiego</p> <p>Principali mansioni e responsabilità</p>	<p>Redazione del Documento Programmatico di Rigenerazione Urbana - D.P.R.U. del Comune di Mattinata Info: http://www.comune.mattinata.fg.it/ Comune di Mattinata Corso Matino, 68– 71030 Mattinata FG - Italia Amministrazione Comunale Incarico di progettazione per servizi di architettura e ingegneria Pianificazione urbanistica territoriale e locale, rigenerazione urbana.</p>
<p>Agosto 2017</p> <p>Nome e indirizzo del datore di lavoro</p> <p>Tipo di azienda o settore</p> <p>Tipo di impiego</p> <p>Principali mansioni e responsabilità</p>	<p>Redazione del Documento Programmatico di Rigenerazione Urbana - D.P.R.U. del Comune di Adelfia Info: http://www.comune.adelfia.gov.it/ Ing. Valeria Quartulli – Capo settore Assetto del Territorio Via Vittorio Veneto 122 – 70010 Adelfia BA - Italia Comune di Adelfia Incarico di progettazione per servizi di architettura e ingegneria Pianificazione urbanistica territoriale e locale, rigenerazione urbana.</p>
<p>Agosto 2017</p> <p>Nome e indirizzo del datore di lavoro</p> <p>Tipo di azienda o settore</p> <p>Tipo di impiego</p> <p>Principali mansioni e responsabilità</p>	<p>Redazione del Documento Programmatico di Rigenerazione Urbana - D.P.R.U. del Comune di Valenzano Info: http://www.comune.valenzano.ba.it/ Ing. Sebastiano Napoli – Responsabile Area Tecnica Produttiva e Manutentiva Largo Guglielmo Marconi 58 - 70010 Valenzano BA - Italia Comune di Valenzano Incarico di progettazione per servizi di architettura e ingegneria Pianificazione urbanistica territoriale e locale, rigenerazione urbana.</p>
<p>Luglio 2017</p> <p>Nome e indirizzo del datore di lavoro</p> <p>Tipo di azienda o settore</p> <p>Tipo di impiego</p> <p>Principali mansioni e responsabilità</p>	<p>Redazione del Documento Programmatico di Rigenerazione Urbana - D.P.R.U. del Comune di Trinitapoli Info: http://www.comune.trinitapoli.fg.it/ Arch. Salvatore Grieco – Responsabile 3° Settore Comune di Trinitapoli P.zza Umberto I – 76015 Trinitapoli BT - Italia Comune di Trinitapoli Incarico di progettazione per servizi di architettura e ingegneria Pianificazione urbanistica territoriale e locale, rigenerazione urbana.</p>
<p>Giugno 2017 – oggi</p> <p>Nome e indirizzo del datore di lavoro</p> <p>Tipo di azienda o settore</p> <p>Tipo di impiego</p>	<p>NATURA VIVA Progetto di riuso per agricoltura sociale del capannone confiscato alla criminalità organizzata sito in via Molise, Acquaviva delle Fonti (BA) Info: http://www.fondazioneconilsud.it/ Soft Metropolitan Architecture & Landscape Lab Via Dante, 270, 70122 Bari – Italia Associazione Culturale Coordinamento progetto architettonico e curatoriale</p>

<p>Aprile 2017–Dicembre 2017</p> <p>Nome e indirizzo del datore di lavoro</p> <p>Tipo di azienda o settore</p> <p>Tipo di impiego</p> <p>Principali mansioni e responsabilità</p>	<p>Bando pubblico per il finanziamento di progetti culturali finalizzati alla tutela, promozione e valorizzazione del patrimonio culturale e storico. "Scuola: spazio aperto alla cultura"</p> <p>Info: http://www.aap.beniculturali.it/progetto_scuola_spazio_aperto_alla_cultura.html</p> <p>Arch. Federica Galloni – Direttore Generale Direzione Generale Arte E Architettura Contemporanee E Periferie Urbane</p> <p>Via di San Michele 22 - 00153 Roma - Italia</p> <p>MIBACT - Ministero dei beni e delle attività culturali e del turismo</p> <p>Bando pubblico per istituzioni scolastiche e associazioni culturali (SMALL)</p> <p>Direzione artistica e coordinamento organizzativo progetto. Attività di riuso e riattivazione degli spazi sottoutilizzati del Liceo Orazio Flacco in Bari. Progettazione allestimenti.</p>
<p>Marzo 2017– Settembre 2017</p> <p>Nome e indirizzo del datore di lavoro</p> <p>Tipo di azienda o settore</p> <p>Tipo di impiego</p> <p>Principali mansioni e responsabilità</p>	<p>Analisi e valutazione delle relazioni tra morfologie e contesti urbani nell'ambito della consulenza gestionale per la redazione del Documento Programmatico Preliminare – DPP – per il Piano Urbanistico Generale (PUG)</p> <p>Info: http://www.poliba.it/</p> <p>DICAR – Politecnico di Bari</p> <p>Via Edoardo Orabona 4, 70126 Bari – Italia</p> <p>Università</p> <p>Borsista</p> <p>Costruzione dei quadri conoscitivi ed interpretativi, con analisi morfologie urbane, elaborazione contesti urbani, elaborazione di scenari di progetto per il territorio comunale.</p>
<p>Febbraio 2016</p> <p>Nome e indirizzo del datore di lavoro</p> <p>Tipo di azienda o settore</p> <p>Tipo di impiego</p> <p>Principali mansioni e responsabilità</p>	<p>Spazio13 – HUB di innovazione sociale e culturale negli spazi inutilizzati della scuola Melo a Bari. Vincitore del Bando "Giovani Rigenerazioni Creative" dell'ANCI.</p> <p>Info: https://spazio13.org/</p> <p>SMALL – Soft Metropolitan Architecture & Landscape Lab</p> <p>Via De Cristoforis, Bari</p> <p>Associazione Temporanea di Scopo</p> <p>Socio</p> <p>Azioni di formazione sulla rigenerazione urbana, azioni di partecipazione civica.</p>
<p>In corso</p> <p>Luglio 2016</p> <p>Giugno 2015</p> <p>Settembre 2014</p> <p>Ottobre 2013</p> <p>Settembre 2012</p> <p>Nome e indirizzo del datore di lavoro</p> <p>Tipo di azienda o settore</p> <p>Tipo di impiego</p> <p>Principali mansioni e responsabilità</p>	<p>Conversion+ Festival Itinerante sulla rigenerazione del paesaggio urbano in abbandono</p> <p>Info: http://www.conversionplus.it/</p> <p>Attività culturale svolta da libero professionista</p> <p>Autonomo</p> <p>Fondatore e curatore del festival, delle mostre, dei laboratori e delle performances inserite nel festival</p> <p>Coordinamento e curatela.</p>
<p>Luglio 2016– Novembre 2016</p> <p>Nome e indirizzo del datore di lavoro</p> <p>Tipo di azienda o settore</p> <p>Tipo di impiego</p> <p>Principali mansioni e responsabilità</p>	<p>OPEN-TARANTO Concorso internazionale di idee per la definizione del piano di interventi per il recupero, la riqualificazione e la valorizzazione della città vecchia di Taranto – 2° premio</p> <p>Info: http://www.opentaranto.invitalia.it/</p> <p>Invitalia</p> <p>Via Calabria, 46 - 00187 Roma - Italia</p> <p>Società di Sviluppo</p> <p>Progettista mandante RTP</p> <p>Masterplan, progettazione architettonica e urbana, e strategia di sviluppo locale.</p>
<p>Marzo 2016– Settembre 2016</p>	<p>General Local Plans for Municipalities: KUKËS, DIBËR - Albania</p> <p>Info: http://www.akpt.gov.al/</p>

Nome e indirizzo del datore di lavoro	MATE Engineering Via San Felice, 21 40122 Bologna (BO) - Italia
Tipo di azienda o settore	Società di Ingegneria
Tipo di impiego	Consulente
Principali mansioni e responsabilità	Pianificazione di area vasta e pianificazione a scala locale, piani urbanistici esecutivi, masterplan di aree urbane strategiche.
Febbraio 2015– Aprile 2016	Progetto di riuso di immobile confiscato alle mafie, per l'inserimento di una casa alloggio e di spazi destinati alla ricettività ed alla ristorazione - Bari Info: www.coopcaps.it
Nome e indirizzo del datore di lavoro	Dr. Marcello Signorile – C.A.P.S. Via Vincenzo Ricchioni 1, 70132 Bari - Italia
Tipo di azienda o settore	Cooperativa Sociale a.r.l.
Tipo di impiego	Progetto definitivo, esecutivo e direzione lavori
Principali mansioni e responsabilità	Progetto di ristrutturazione edilizia e interior design degli spazi destinati alla ristorazione, alla casa alloggio e all'albergo; progetto degli spazi pertinenziali esterni
Ottobre 2015 – Novembre 2015	Docenza per "Percorsi di formazione Assetto del Territorio" Ambito 2 "Le città possibili: vivere sostenibile" e Ambito 3 "Le città possibili: la ri-generazione intelligente" Info: www.infoabap.it
Nome e indirizzo del datore di lavoro	ABAP Associazione Biologi Ambientalisti Pugliesi Via Giulio Petroni 15/f, 70124 Bari - Italia
Tipo di azienda o settore	Ente di formazione accreditato
Tipo di impiego	Docenza
Principali mansioni e responsabilità	Docenza per gli aspetti di legati alla L.R. Puglia n. N. 21 DEL 29-07-2008 sugli aspetti di rigenerazione urbana e di sostenibilità ambientale ed energetica
Ottobre 2015 – Novembre 2015	Docenza per "Percorsi di formazione Assetto del Territorio" Ambito 3 "Attività di docenza corso "Dal territorio all'edificio: dallo sviluppo allo sviluppo locale" Info: www.formedilbari.it
Nome e indirizzo del datore di lavoro	FORMEDIL BARI Via Renato Scionti 2, 70132 Bari - Italia
Tipo di azienda o settore	Ente di formazione accreditato
Tipo di impiego	Docenza
Principali mansioni e responsabilità	Docenza per gli aspetti di legati alla L.R. Puglia n. N. 21 DEL 29-07-2008 sugli aspetti di rigenerazione urbana
Ottobre 2015 – Aprile 2016	Porta Futuro Bari - Fase 2. Officina di orientamento formazione e innovazione sociale presso la ex Manifattura dei Tabacchi – Importo lavori 4.000.000 € Info: www.comune.bari.it
Nome e indirizzo del datore di lavoro	Dr. Domenico Tondo Via Giulio Petroni 103, 70124 Bari - Italia
Tipo di azienda o settore	Comune di Bari
Tipo di impiego	Incarico per Supporto tecnico al RUP per il progetto definitivo
Principali mansioni e responsabilità	Assistenza ai computi metrici, rilievi e misurazioni oltre che restituzione grafica bidimensionale e tridimensionale della situazione di rilievo e delle soluzioni progettuali
Maggio 2015 – oggi	BA.S.E. (BAlice Smart Environment). Progetto del Centro di Educazione Ambientale negli spazi di Villa Framarino a Bari Info: www.infoabap.it
Nome e indirizzo del datore di lavoro	Soft Metropolitan Architecture & Landscape Lab Via Dante, 270, 70122 Bari – Italia
Tipo di azienda o settore	Associazione Culturale
Tipo di impiego	Progetto architettonico e curatoriale
Marzo 2015 – Settembre 2015	Valorizzazione e riqualificazione integrata dei paesaggi costieri del Comune di Ugento

Nome e indirizzo del datore di lavoro	Info: www.costaweb.it Arch. Leonardo Liviello Piazza Colosso 3, 73059 UGENTO (LE) – Italia
Tipo di azienda o settore	Comune di Ugento
Tipo di impiego	Concorso di progettazione con procedura aperta sotto soglia comunitaria per la progettazione definitiva
Principali mansioni e responsabilità	Progettazione definitiva di ambito urbanistico, paesaggistico e architettonico per la valorizzazione e riqualificazione integrata dei paesaggi costieri
Gennaio 2015 – Luglio 2015	Consulenza nelle attività di supporto alla realizzazione degli osservatori con competenze specifiche nel campo dell'analisi dei vuoti urbani, e delle pratiche di riuso delle aree dismesse Info: www.mitolab.poliba.it
Nome e indirizzo del datore di lavoro	Prof. Carmelo Torre - MITO LAB Politecnico di Bari Via Edoardo Orabona 4, 70126 Bari – Italia
Tipo di azienda o settore	Università
Tipo di impiego	Consulente tecnico scientifico e di ricerca
Principali mansioni e responsabilità	Consulente per il trattamento dei dati rilevabili sui vuoti urbani (dati territoriali, amministrativi, scientifici, documentali, ecc.), con particolare riferimento alle città di maggior dimensione demografica in Puglia attingendo a varie fonti, alla individuazione di indici e criteri per definire le modalità di riuso dei vuoti e di densificazione urbana, da un punto di vista funzionale e architettonico formale.
Gennaio 2015 – Maggio 2015	Consulente tecnico per il Contratto di Rete 'Abitare Smart' Info: www.abitaresmart.it
Nome e indirizzo del datore di lavoro	Cioce Giovanni Costruzioni s.r.l. Via Giovanni Modugno 43, 70126 BARI – Italia
Tipo di azienda o settore	Contratto di Rete
Tipo di impiego	Consulente tecnico
Principali mansioni e responsabilità	Consulente tecnico per la redazione di uno studio di fattibilità finalizzato alla progettazione, realizzazione e certificazione di un quartiere ecosostenibile di matrice mediterranea (QEM); referente dello studio per la parte dei modelli insediativi di quartieri residenziali di nuovo impianto a basso impatto ambientale orientati ai criteri di sostenibilità ambientale e paesaggistica
Ottobre 2014 – Febbraio 2016 Ottobre 2016 - oggi	Corso di Gestione urbana in Lab. di Progettazione Urbanistica - Corso di Laurea Magistrale in Architettura, Politecnico di Bari Info: www.poliba.it
Nome e indirizzo del datore di lavoro	Politecnico di Bari Via Edoardo Orabona 4, 70126 Bari – Italia
Tipo di azienda o settore	Università
Tipo di impiego	Docenza a contratto
Principali mansioni e responsabilità	Docenza a contratto per la pianificazione territoriale ed urbanistica (ICAR 21)
Ottobre 2014 – Dicembre 2014 Ottobre 2015 - Dicembre 2015	Docenza per percorsi assistiti di Alternanza Scuola Lavoro (art. 4 L. 28 Marzo 2003, n. 53 - D.L. 77/2005) Info: www.imbianchidottula.bari.it
Nome e indirizzo del datore di lavoro	Liceo delle scienze umane, economico, sociale, linguistico "Bianchi Dottula", Bari Corso Giuseppe Mazzini 114, 70123 BARI – Italia
Tipo di azienda o settore	Scuola superiore
Tipo di impiego	Docenza
Principali mansioni e responsabilità	Docenza per gli aspetti di storia e rigenerazione urbana
Novembre 2013	Standbyldings. Convegno sulle pratiche di riuso dal basso degli edifici in abbandono - Laboratorio dal Basso Regione Puglia. Info: http://www.smallab.it/standbyldings/site/laboratorio.html
Nome e indirizzo del datore di lavoro	Regione Puglia

Tipo di azienda o settore Tipo di impiego Principali mansioni e responsabilità	Pubblica Amministrazione Curatore e organizzatore Curatela e organizzazione
Luglio 2013 – Giugno 2014 Nome e indirizzo del datore di lavoro Tipo di azienda o settore Tipo di impiego Principali mansioni e responsabilità	Assegno di ricerca nel SSD ICAR/20 Tecnica e Pianificazione Urbanistica - Politecnico di Bari Info: www.poliba.it Prof. Francesco Selicato - DICAR Politecnico di Bari Via Edoardo Orabona 4, 70126 Bari – Italia Università Ricercatore universitario Ricerca dal titolo "Aspetti innovativi per il progetto urbano nelle aree di bordo: scenari di densificazione per i territori di limite"
Ottobre 2012 – Giugno 2014 Nome e indirizzo del datore di lavoro Tipo di azienda o settore Tipo di impiego Principali mansioni e responsabilità	Lavori di completamento e recupero tecnico funzionale dell'ex mattatoio comunale da adibire a laboratori giovanili, Altamura (BA) Info: www.comune.altamura.ba.it Ing. Antonio Resta e C. S.r.l. Via Camillo Rosalba 59, 70124 BARI – Italia Società immobiliare Progetto architettonico Progettazione definitiva, esecutiva ed attività di coordinamento della sicurezza in fase di progettazione
Giugno 2012 – Dicembre 2012 Nome e indirizzo del datore di lavoro Tipo di azienda o settore Tipo di impiego Principali mansioni e responsabilità	Architettura come patrimonio. Strumenti innovativi per la tutela e la valorizzazione dei sistemi insediativi Info: www.poliba.it Prof. Antonella Calderazzi - Dipartimento di Scienze dell'Ingegneria Civile e dell'Architettura - Politecnico di Bari Via Edoardo Orabona 4, 70126 Bari – Italia Università Contratto a progetto per collaborazione coordinata e continuativa Individuazione di un sistema di strategie per la rigenerazione degli insediamenti periurbani
Luglio 2011 – Dicembre 2011 Nome e indirizzo del datore di lavoro Tipo di azienda o settore Tipo di impiego Principali mansioni e responsabilità	Piano Territoriale di Coordinamento della Provincia di Bari Info: www.poliba.it ArTeC srl Via F. Turati, 2 - 70020 Bitritto (BA) – Italia Società di ingegneria Consulente tecnico Consulente tecnico per le morfologie insediative territoriali
Giugno 2010 – Dicembre 2010 Nome e indirizzo del datore di lavoro Tipo di azienda o settore Tipo di impiego Principali mansioni e responsabilità	Strategie di valorizzazione per il recupero e per una nuova progettualità del sottosuolo urbano ed extraurbano - Progetto di Interesse Nazionale PRIN 2007 Info: www.poliba.it Prof. Antonella Calderazzi – Dipartimento di Architettura e Urbanistica - Politecnico di Bari Via Edoardo Orabona 4, 70126 Bari – Italia Università Contratto a progetto per collaborazione coordinata e continuativa Individuazione di un sistema di strategie per il riuso e la rigenerazione degli spazi ipogei in area mediterranea
Giugno 2009 – Luglio 2010	Criteri per la formazione e la localizzazione dei piani urbanistici esecutivi (PUE) nell'ambito del Documento Regionale di Assetto Generale (DRAG) Regione Puglia Info: www.sit.puglia.it/portal/portale_pianificazione_comunale/DRAG%20-%20Indirizzi%20e%20criteri%20per%20i%20PUG/Documents

Nome e indirizzo del datore di lavoro	Prof. Arch. Francesca Calace – Dipartimento di Scienze dell'ingegneria Civile e dell'Architettura Via Edoardo Orabona 4, 70126 Bari – Italia
Tipo di azienda o settore	Politecnico di Bari
Tipo di impiego	Consulente
Principali mansioni e responsabilità	Elaborazione di dati per l'aggiornamento del Sistema Insediativo del Piano Territoriale della Provincia di Bari - 2011
Maggio 2009 – Luglio 2010	Nuova sede compartimentale Anas S.p.A. di L'Aquila Info: www.vitoneassociati.com
Nome e indirizzo del datore di lavoro	Ing. Fabrizio Palmisano, Ing. Francesco Bonaduce VIA Dalmazia 207 - 70121 Bari - Italy
Tipo di azienda o settore	Società di ingegneria
Tipo di impiego	Consulente per l'architettura
Principali mansioni e responsabilità	Consulente per il progetto architettonico degli spazi interni ed esterni, progetto preliminare, definitivo, esecutivo e direzione artistica
Gennaio 2009– Aprile 2009	Programma di Riqualificazione Urbana per Alloggi a Canone Sostenibile, Putignano (BA) Info: www.poliba.it
Nome e indirizzo del datore di lavoro	Prof. Ubaldo Ayr - DAU Politecnico di Bari Via Edoardo Orabona 4, 70126 Bari – Italia
Tipo di azienda o settore	Università
Tipo di impiego	Consulente tecnico-scientifico e di ricerca per la progettazione architettonica e urbana
Principali mansioni e responsabilità	Attività di consulenza scientifica di supporto alla redazione del piano di riqualificazione per gli aspetti di rigenerazione urbana e progettazione architettonica
Gennaio 2009– Aprile 2009	Programma di Riqualificazione Urbana per Alloggi a Canone Sostenibile, San Vito dei Normanni (BR) Info: www.poliba.it
Nome e indirizzo del datore di lavoro	Proff. Pietro Stefanizzi e Carlo Alberto Zaccaria - DAU Politecnico di Bari Via Edoardo Orabona 4, 70126 Bari – Italia
Tipo di azienda o settore	Università
Tipo di impiego	Consulente tecnico-scientifico e di ricerca per la progettazione architettonica e urbana
Principali mansioni e responsabilità	Attività di consulenza scientifica di supporto alla redazione del piano di riqualificazione per gli aspetti di rigenerazione urbana e progettazione architettonica
Febbraio 2012– Giugno 2012	Rifacimento del ponte denominato "Cernera" lungo l'ex strada provinciale n. 41, Massafra (TA) Info: www.comunedimassafra.it
Nome e indirizzo del datore di lavoro	Arch. Silvio Rufolo Via Vittorio Veneto 15, 74016 Massafra (TA) - Italia
Tipo di azienda o settore	Comune di Massafra (TA)
Tipo di impiego	Progettazione preliminare, definitiva, esecutiva, direzione dei lavori e funzioni di coordinatore della sicurezza durante la fase di progettazione e esecuzione e servizi accessori
Principali mansioni e responsabilità	Progetto architettonico in fase preliminare, definitiva, esecutiva e inserimento paesaggistico dell'infrastruttura stradale
Gennaio 2009- Maggio 2009	Piano di lottizzazione "Zona H" - Bitonto Info:
Nome e indirizzo del datore di lavoro	Noviello Ing. Stefano S.r.l. Piazza Caduti del Terrorismo 31, 70032 Bitonto (BA) - Italia
Tipo di azienda o settore	Società immobiliare
Tipo di impiego	Studio di fattibilità
Principali mansioni e responsabilità	Progettazione urbanistica del comparto e progettazione architettonica delle tipologie edilizie
Novembre 2008 - Gennaio 2009	Carta di Beni Culturali - Redazione dei perimetri delle aree di rispetto dei castelli extra moenia del territorio pugliese Info:

Nome e indirizzo del datore di lavoro	Studio Tecnico Associato De Tommasi Prof. Ing. Giambattista & Arch. Doriana Viale della Repubblica 71, 70125 Bari - Italia
Tipo di azienda o settore	Studio Tecnico Associato
Tipo di impiego	Consulente
Principali mansioni e responsabilità	Consulenza per la redazione degli ambiti di tutela paesaggistica per le architetture fortificate in ambito periurbano sul territorio pugliese
Febbraio 2008- Giugno 2012	Corso P.O.N. "Progettare con il PC" presso la sede coordinata I.T.G. "Pitagora" Bari
Febbraio 2009- Giugno 2009	Info: www.panettipitagora.gov.it
Febbraio 2010- Giugno 2010	
Febbraio 2011- Giugno 2011	
Febbraio 2012- Giugno 2012	
Febbraio 2014- Giugno 2014	
Nome e indirizzo del datore di lavoro	I.T.G. "Pitagora" Bari Corso Camillo Benso Conte di Cavour 249, 70026 Bari - Italia
Tipo di azienda o settore	Scuola superiore
Tipo di impiego	Docenza
Principali mansioni e responsabilità	Docenza per gli aspetti di progettazione architettonica, modellazione tridimensionale e comunicazione grafica

ISTRUZIONE E FORMAZIONE

Nome e tipo di istituto di istruzione o formazione	Politecnico di Bari (XXIV ciclo) Dipartimento di Architettura e urbanistica - Politecnico di Bari
Principali materie / abilità professionali oggetto dello studio	Coordinatore: prof. Dino Borri. Relatore: prof. Francesca Calace Pianificazione Territoriale e urbanistica, conoscenza dei modelli insediativi territoriali, urban design, teorie e tecniche di analisi conoscitiva territoriale web based Tesi: <i>Conoscere i territori della postmodernità. Strumenti ibridi per la lettura del nuovo</i>
Qualifica conseguita	Dottorato di Ricerca
Nome e tipo di istituto di istruzione o formazione	Politecnico di Bari Relatore: Prof. Ariella Zattera
Principali materie / abilità professionali oggetto dello studio	Analisi dell'architettura storica dei primi del '900 di tipo residenziale e turistico nei paesi del mediterraneo. Progettazione urbana e paesaggistica in aree costiere finalizzate all'insediamento di dotazioni sostenibili di hospitality Tesi: <i>Aggiornamento tipo-morfologico e costruttivo dell'architettura: modelli urbani ed architettura termale nei paesi del Mediterraneo. Riqualificazione architettonica e urbana di Santa Cesarea Terme e studio di nuovi modelli insediativi ad uso termale e/o turistico.</i>
Qualifica conseguita	Laurea in Architettura - votazione conseguita: 110/110 e Lode

COMPETENZE PERSONALI

Lingua madre Italiano

Altre lingue	COMPRESIONE		PARLATO		PRODUZIONE SCRITTA
	Ascolto	Letture	Interazione	Produzione orale	
Spagnolo	C2	C2	C2	C2	C2

Inglese	B2	B2	B2	B2	B2
---------	----	----	----	----	----

Competenze comunicative	Ottime capacità di relazionarsi e lavorare in team, attitudini al coordinamento, abilità di problem setting e solving ampiamente dimostrate nei contesti professionali in cui ha principalmente operato: università, gruppi di ricerca, settore privato. Attitudine all'apprendimento e al dialogo.
Competenze organizzative e gestionali	Ottime capacità organizzative, di project design, di coordinamento, di assistenza tecnica e di valutazione di programmi complessi. Competenze nella ricerca, nel networking, nel design.
Competenze professionali	Competenze nel Settore della Pianificazione Urbanistica e della Progettazione architettonica con particolare riferimento alla rigenerazione urbana e al riuso delle aree e degli edifici dismessi.
Competenze informatiche	Padronanza nell'utilizzo del pacchetto Office. Padronanza nell'utilizzo dei programmi di produzione grafica vettoriale e raster (Suite Adobe). Padronanza nell'utilizzo di programmi per la progettazione informatica bidimensionale e tridimensionale (Autocad, 3D Studio Max, Archicad) Padronanza nell'utilizzo di programmi per la gestione dei sistemi di informazione territoriale (ArcGis) Dimestichezza nei linguaggi di programmazione Web html. Spiccate capacità nell'utilizzo dei dati in rete.
Altre competenze	Iscritto all'Albo degli Architetti, pianificatori, paesaggisti e conservatori della provincia di Bari n. 2649 dal 29.05.2008
Patente di guida	B

ULTERIORI INFORMAZIONI
Pubblicazioni

Articolo in libro

Cariello, A., Falbo, L., Ferorelli, R., Paone, A. (2017) *Conversion+*. In: Favargiotti, S., Staniscia, S. (Ed.) "Monograph. RESEARCH R.E.D.S. 03 Flowing Knowledge". LISt Lab . Milano. ISBN 9788899854317

Cariello, A., Falbo, L., Ferorelli, R., Paone, A. (2016) *Human Infrastructure*. In: Ottomanelli, A. (Ed.) "OIGO Grande Opera: un dizionario analogico". Planar Books.

Cariello, A. (2015) *Il cuneo verde a sud-ovest della città di Bari*. In: Calderazzi, A. (Ed.) "Periurbano pugliese. Metodologie e strategie per la tutela e valorizzazione del paesaggio periurbano e degli insediamenti". Bari. ISBN 9788867172672.

Cariello, A., Minerva, P. (2015) *La rigenerazione degli spazi dell'abitare nel periurbano barese*. In: Calderazzi, A. (Ed.) "Periurbano pugliese. Metodologie e strategie per la tutela e valorizzazione del paesaggio periurbano e degli insediamenti". Bari. ISBN 9788867172672.

Cariello, A. (2015) *La Puglia Centrale e il suo paesaggio intermedio*. In: Calderazzi, A. (Ed.) "Periurbano pugliese. Metodologie e strategie per la tutela e valorizzazione del paesaggio periurbano e degli insediamenti". Bari. ISBN 9788867172672.

Cariello, A., Martinelli, N. (2015) *Un progetto per la campagna urbana nell'Agrocittà teatina*. In: Clementi, A., Pozzi, C. (Ed.) "Progettare per il futuro della città. Un laboratorio per Chieti". Quodlibet, Macerata. ISBN 978-88-7462-774-5

Cariello, A., Ferorelli, R. (2014) *Spazi pubblici reticolari infrastrutture leggere tra città e paesaggio*. In: Martinelli, A. (Ed.) "Cities made of Cities". Lugano.

Cariello, A. et. al. (2014) *Le reti sull'abbandono mappature, progetti, pratiche per un riuso dal basso*. In: Filpa, A., Lenzi, S. (a cura di) "Riutilizziamo l'Italia. Land transformation in Italia e nel mondo: fermare il consumo del suolo, salvare la natura e riqualificare le città. Report 2014".

Cariello, A. (2014) Architettura come patrimonio dopo l'esplosione urbana. In: Pugnali, F. (a cura di) "ARCHITECTURE AS HERITAGE. Percorsi di progetto per l'insediamento minore e il territorio". Risultati ricerca PRIN 2009. Lavoro editoriale, Ancona. ISBN 978886637599

Cariello, A. (2014) Il paesaggio intermedio della città di Bari. In: Pugnali, F. (a cura di) "ARCHITECTURE AS HERITAGE. Percorsi di progetto per l'insediamento minore e il territorio". Risultati ricerca PRIN 2009. Lavoro editoriale, Ancona. ISBN 978886637599

Cariello, A., (2012) *Morfologie insediative ricorrenti nel sistema insediativo pugliese*. In: Calace, F., (Ed.) "Criteri per la progettazione urbanistica. La sostenibilità alla prova". Firenze, Alinea. ISBN 9788860557599.

Cariello, A., (2011) *Note per una lettura tipo-morfologica delle cavità antropiche in Puglia*. In: Calderazzi, A. (Ed.) "Progettare il sottosuolo. Gli ipogei in Puglia". Bari, Adda Editore. ISBN 9788880829911

Cariello, A., Del Re, D., (2011) *La permeabilità del sottosuolo: gli ipogei di Gravina in Puglia*. In: Calderazzi, A. (Ed.) "Progettare il sottosuolo. Gli ipogei in Puglia". Bari, Adda Editore. ISBN 9788880829911

Cariello, A. F., Del Re, D., (2011) *La città "analoga" latente: gli ipogei di Canosa di Puglia*. In: Calderazzi, A. (Ed.) "Progettare il sottosuolo. Gli ipogei in Puglia". Bari, Adda Editore. ISBN 9788880829911

Calderazzi, A., Cariello, A. F., (2011) *Analisi di modelli insediativo-compositivi dell'architettura tradizionale pugliese*. Atti del Convegno internazionale "Il progetto di architettura fra didattica e ricerca". Bari. ISBN 978-88-95612-80-5

Articolo in rivista

Cariello, A., Falbo, L., Ferorelli, R., Paone, A., (2015) *Glitches inside the brain of architects. The eclectic taste of post-digital age*, in "Burrasca" n.3, November 2015

Cariello, A. (2015) *Pratiche di riuso dal basso che si istituzionalizzano: la ex caserma Rossani a Bari*. In: *Urbanistica Informazioni* n. 263, Settembre-Ottobre 2015. ISSN: 2239-4222.

Cariello, A., Ferorelli, R. (2014) *Riuso del paesaggio in abbandono*. In: *DomusWeb*, 9 Gennaio 2014, ISSN: 0012-5377.

Cariello, A., Chieco, D. (2007) "La chiesa di Santa Teresa a Bitonto e la sovrastruttura psico-percettiva nel Barocco" *Centro ricerche di storia e arte bitontina*, p. 79, ISSN: 0392-1727.

 Partecipazioni a convegni
e pubblicazione in atti

Cariello, A. Palmisano, F. (2016) *L'Aquila. Progettare e costruire in zone ad alta sismicità. La nuova sede ANAS*. MIArch 2016. Milano.

Cariello, A, Selicato, F. (2015), *La densificazione degli ensemble periurbani di edilizia residenziale pubblica nel territorio pugliese*. Atti della XVIII Conferenza Nazionale SIU. Italia '45-'45. Radici, Condizioni, Prospettive, Venezia 11-13 giugno 2015, Planum Publisher, Roma-Milano

Calace, F., Cariello, A. (2014) *Criteri e metodi per la qualità urbana nella pianificazione urbanistica attuativa: il caso della Puglia*. In 1st Workshop on the State of the Art and Challenges of Research Efforts at POLIBA. Research Contributions. Gangemi. Roma. ISBN 978884922966

Selicato, F., Cariello, A. (2014) *La rigenerazione urbana attraverso la densità: scenari per la città pubblica periurbana nel territorio pugliese*. In: 1st Workshop on the State of the Art and Challenges of Research Efforts at POLIBA. Research Contributions. Gangemi. Roma. ISBN 978884922966

Bisciglia, S., Calace, F., Cariello, A. et al. (2014) *City & Landscape*. In: 1st Workshop on the State of the Art and Challenges of Research Efforts at POLIBA. Groups Research on Kets and Scs. Gangemi. Roma. ISBN 9788849229653

Cariello, A., Ferorelli, R. (2013) *Strategie di densificazione dei paesaggi intermedi nella Puglia centrale*, Atti della XVI Conferenza Nazionale Società Italiana degli Urbanisti, *Urbanistica per una diversa crescita*, Napoli, 9-10 maggio 2013, in "Planum. The Journal of Urbanism", no.27, vol.2 (2013). ISSN 1723-0993

Cariello, A., Ferorelli, R. (2013) *Spazi pubblici in rete: l'accesso come indicatore di rischi e opportunità del geosocial networking per la dimensione urbana*, Atti della XVI Conferenza Nazionale Società Italiana degli Urbanisti, *Urbanistica per una diversa crescita*, Napoli, 9-10 maggio 2013, in "Planum. The Journal of Urbanism", no.27, vol.2 (2013). ISSN 1723-0993

Bari, 10.04.2018

DICHIARAZIONE SOSTITUTIVA DELL'ATTO DI NOTORIETÀ

Consapevole delle sanzioni penali, nel caso di dichiarazioni non veritiere, di formazione o uso di atti falsi, richiamate dall'art. 76 del D.P.R. 445/2000, dichiaro che le informazioni riportate nel presente Curriculum Vitae sono esatte e veritiere, altresì, di essere informato che i dati personali raccolti saranno trattati ai sensi del D.Lgs. 196/2003, anche con strumenti informatici, esclusivamente nell'ambito del procedimento per il quale la presente dichiarazione viene resa e che al riguardo competono al sottoscritto tutti i diritti previsti all'art. 7 del D.Lgs. 196/2003.